

Vermerkung: Fassadengestaltung inkl. Öffnungen noch nicht abgeschlossen! Plan dient zur Erfassung der Höhen!

**Gebäude Typ A**

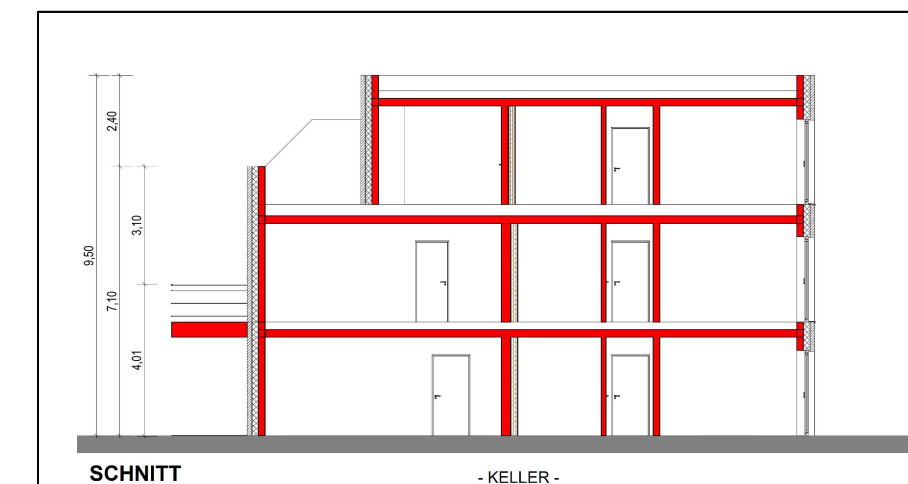

**Gebäude Typ A'**

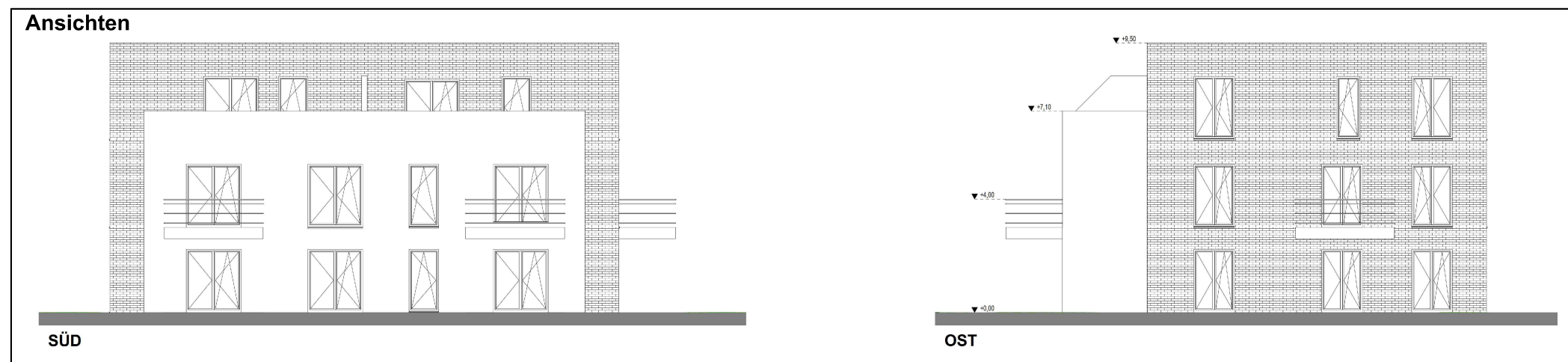
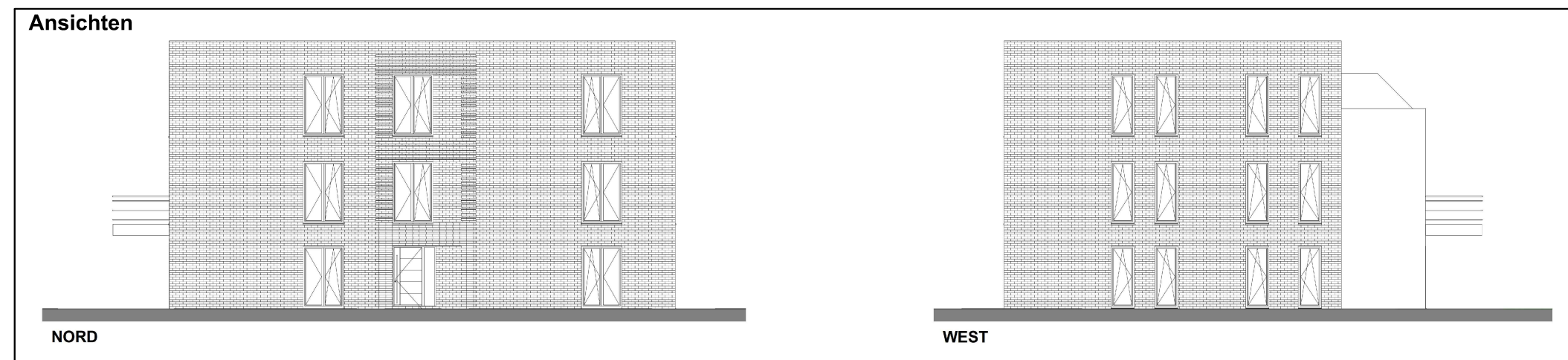
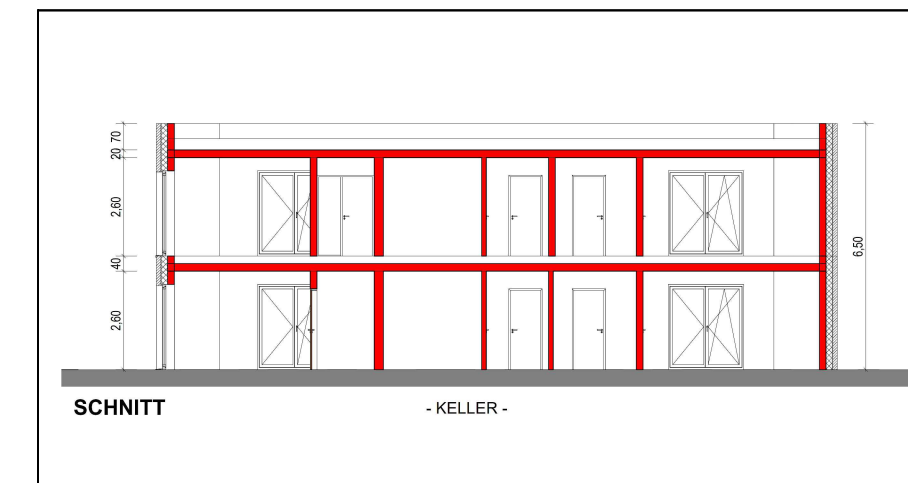
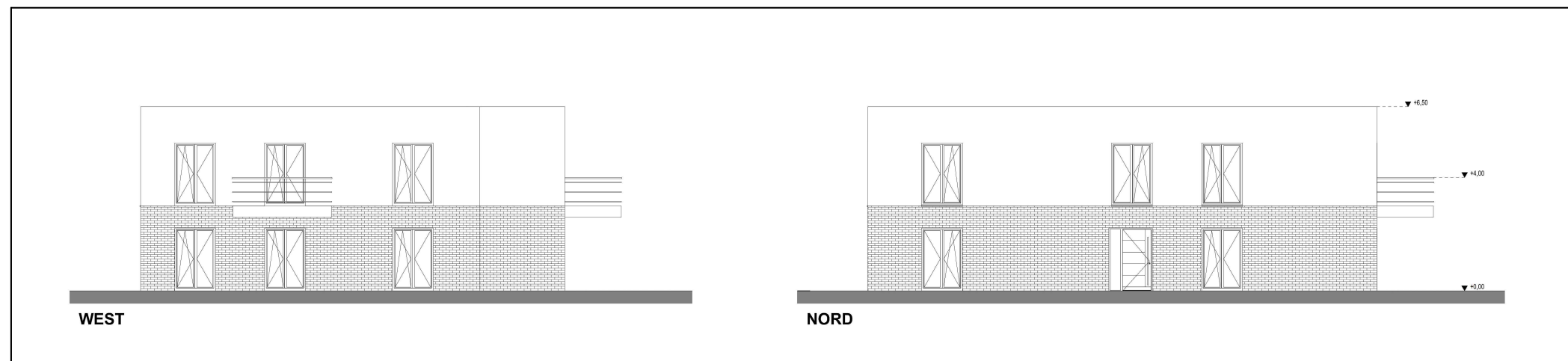
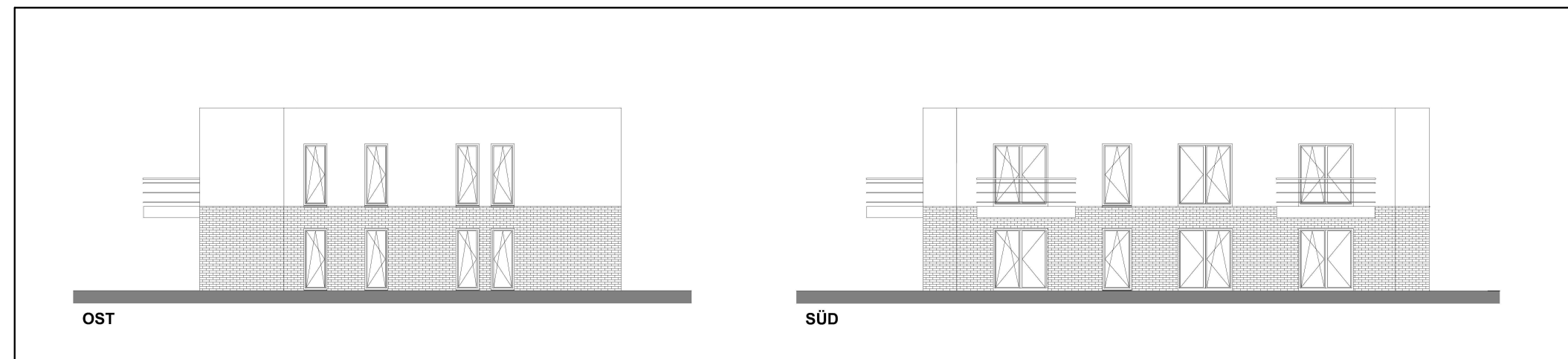

**Gebäude Typ A''**

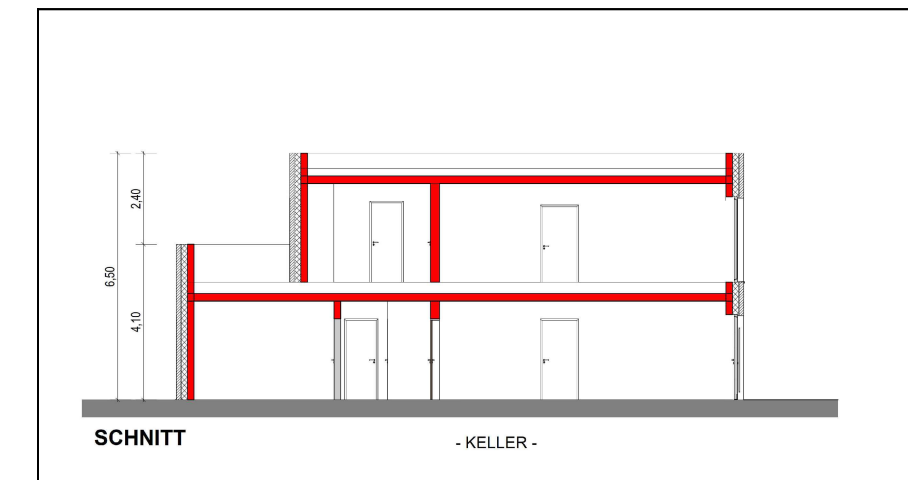
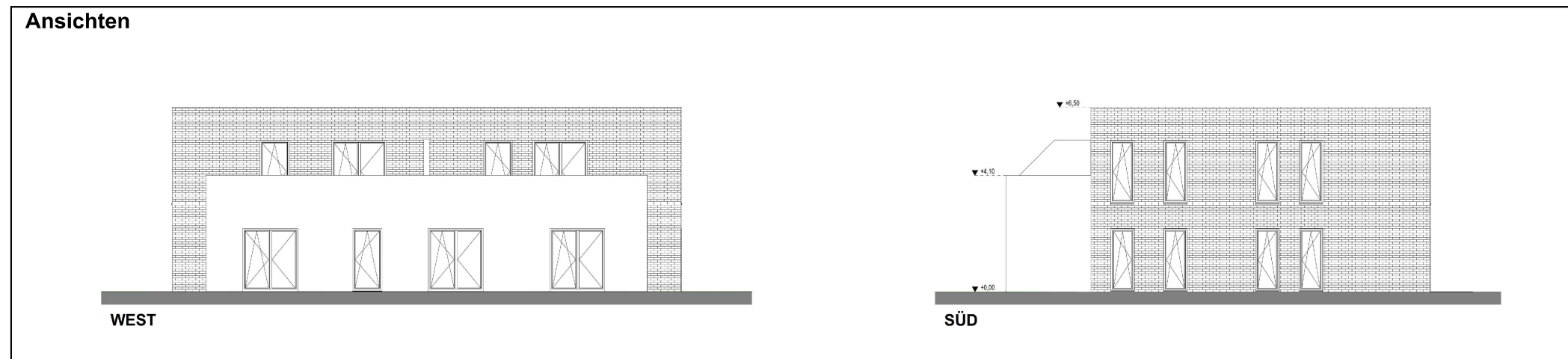
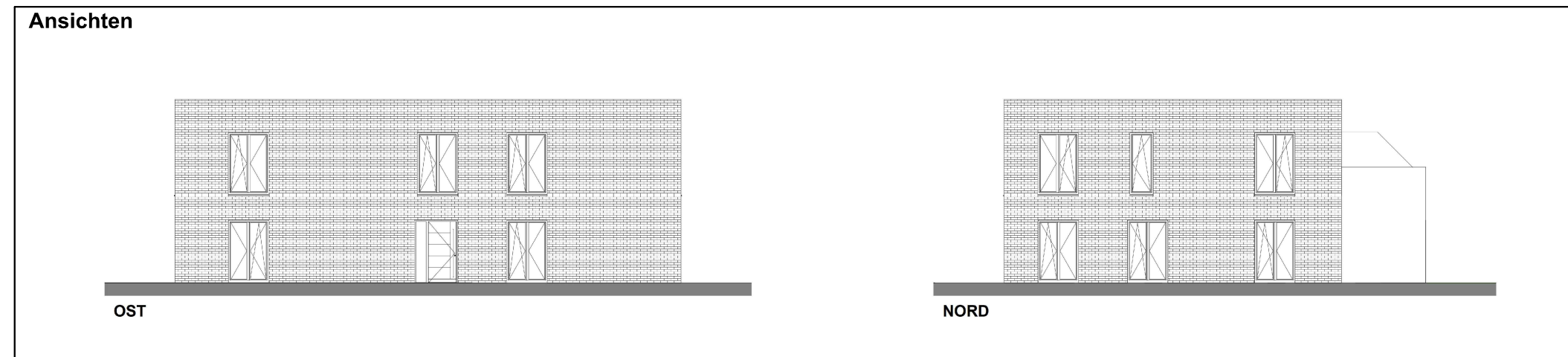

**Gebäude Typ B**

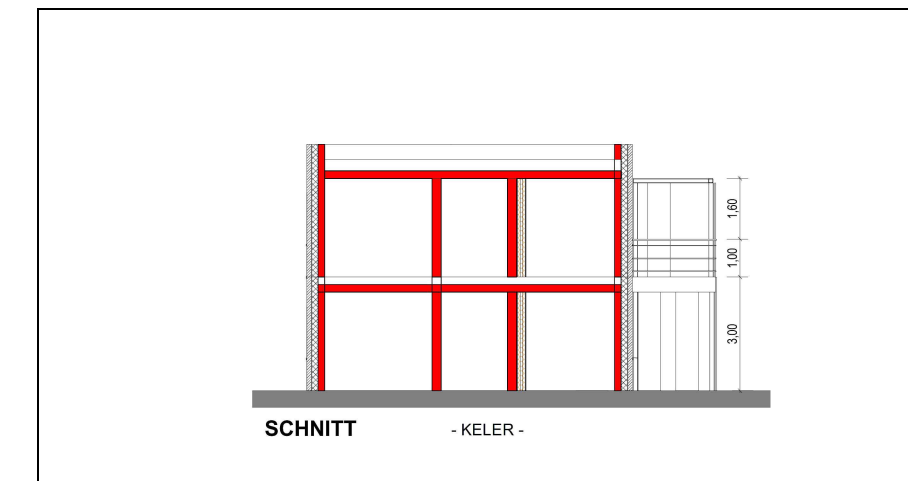
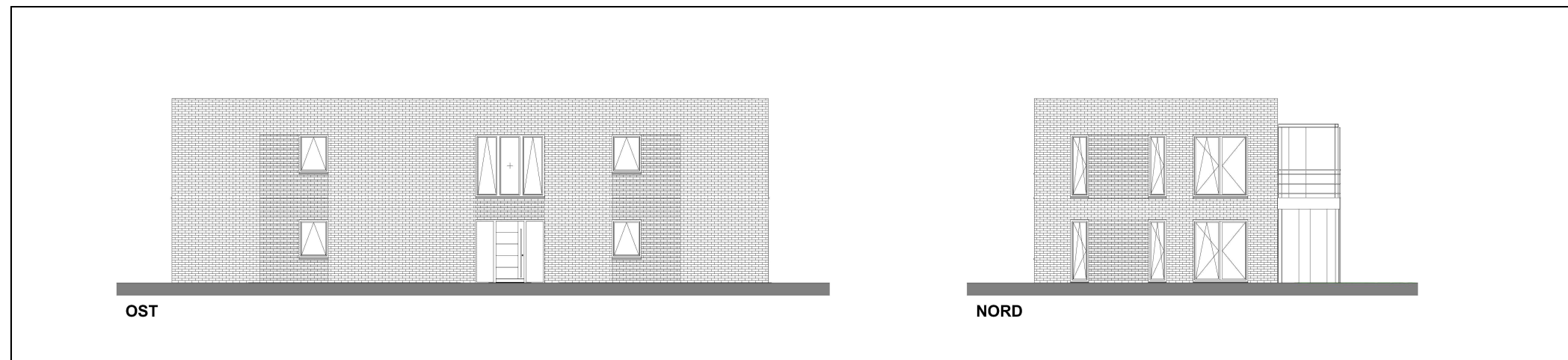
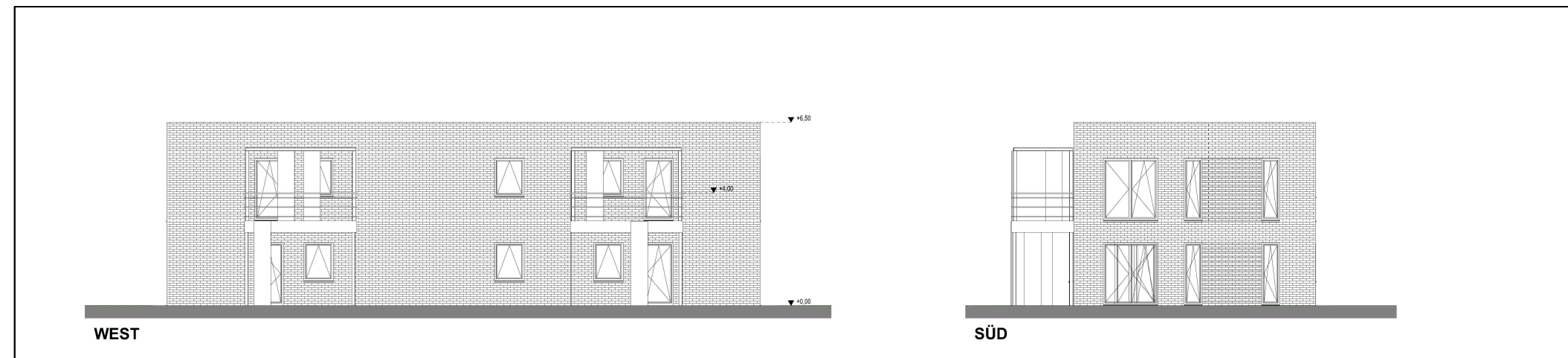

**Gebäude Typ C**

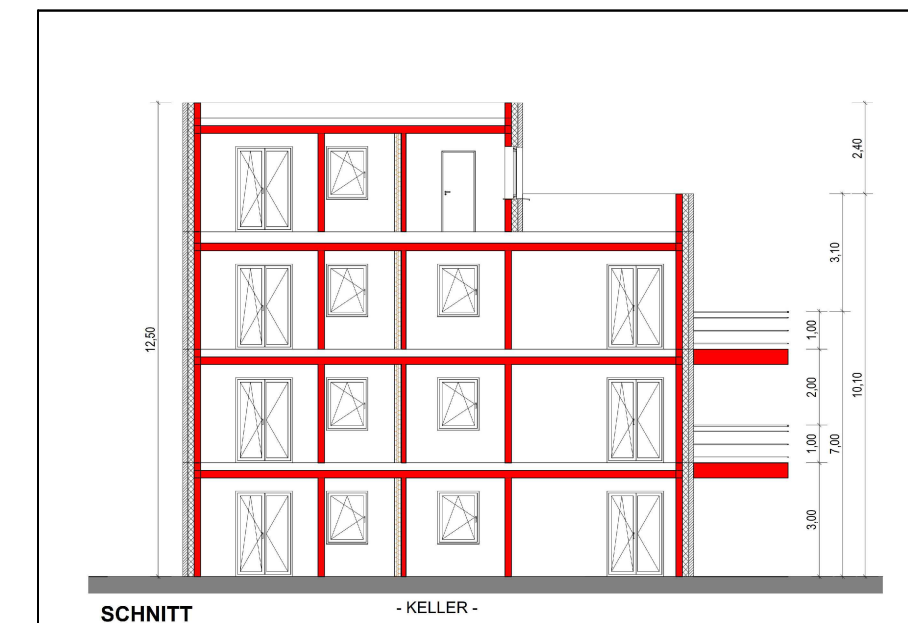
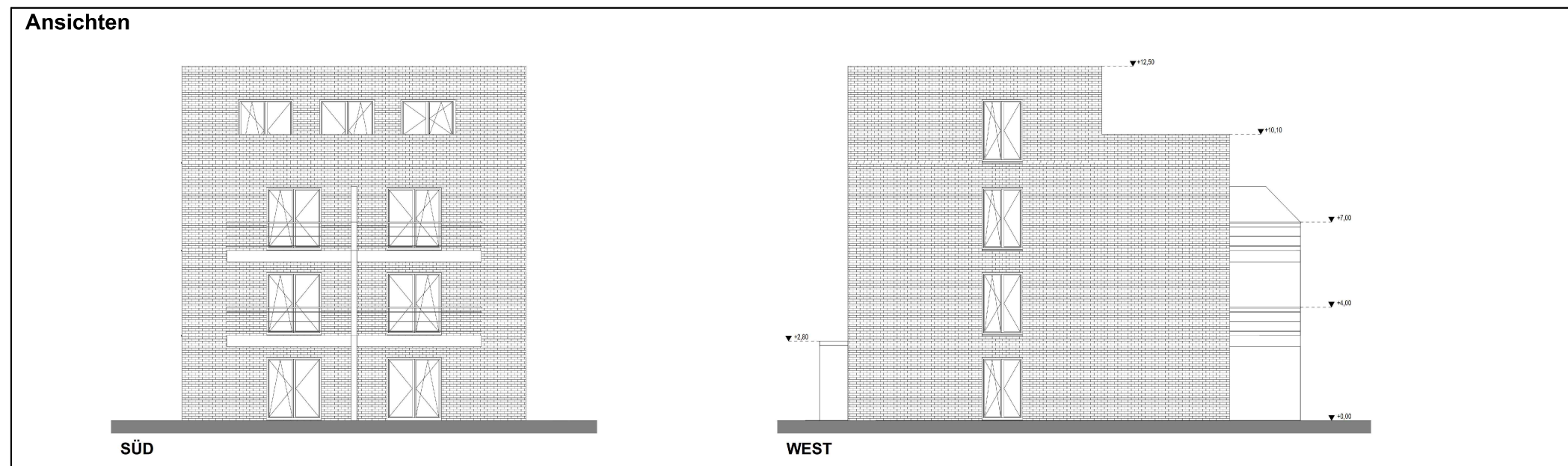
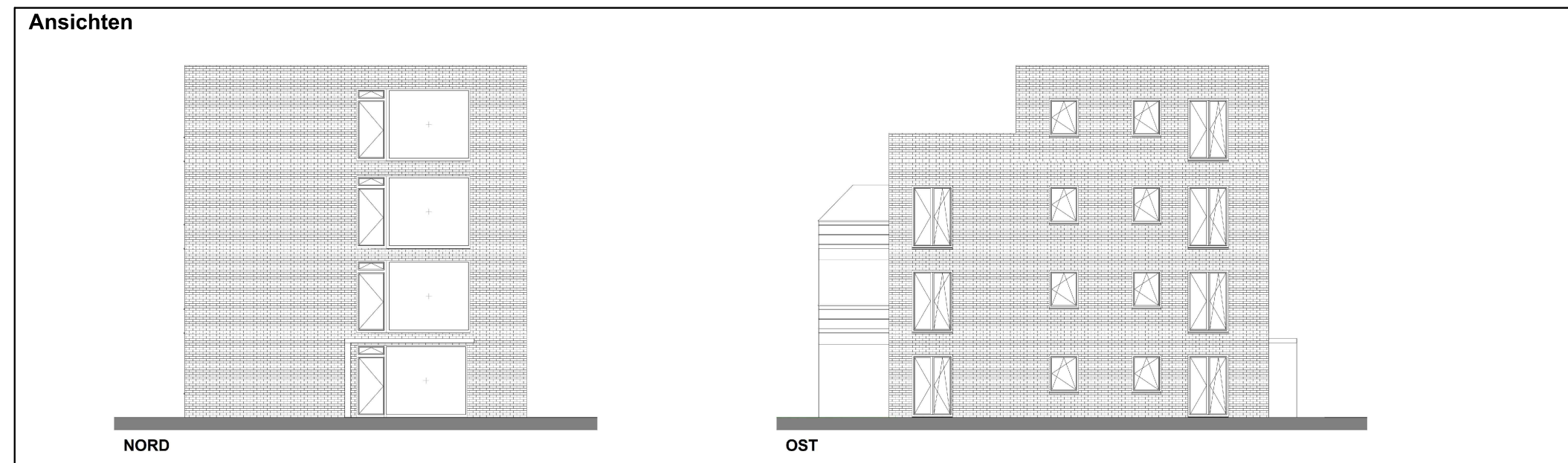

**Gebäude Typ D**

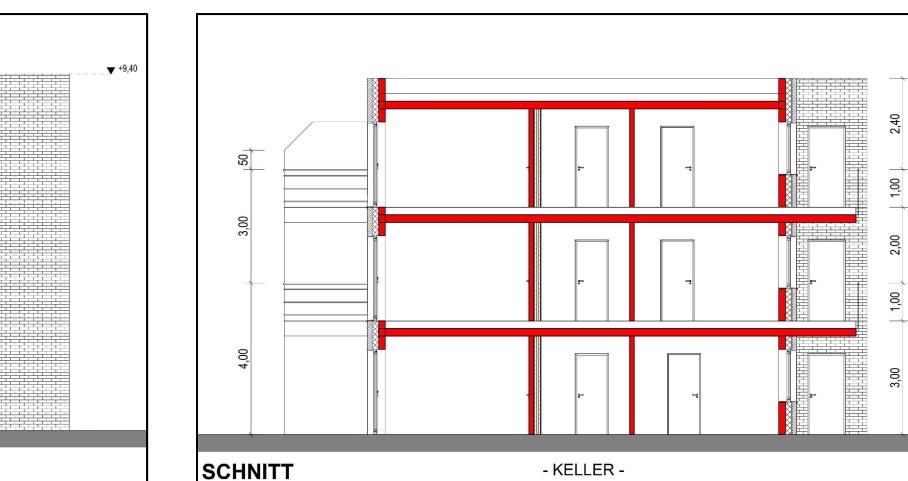
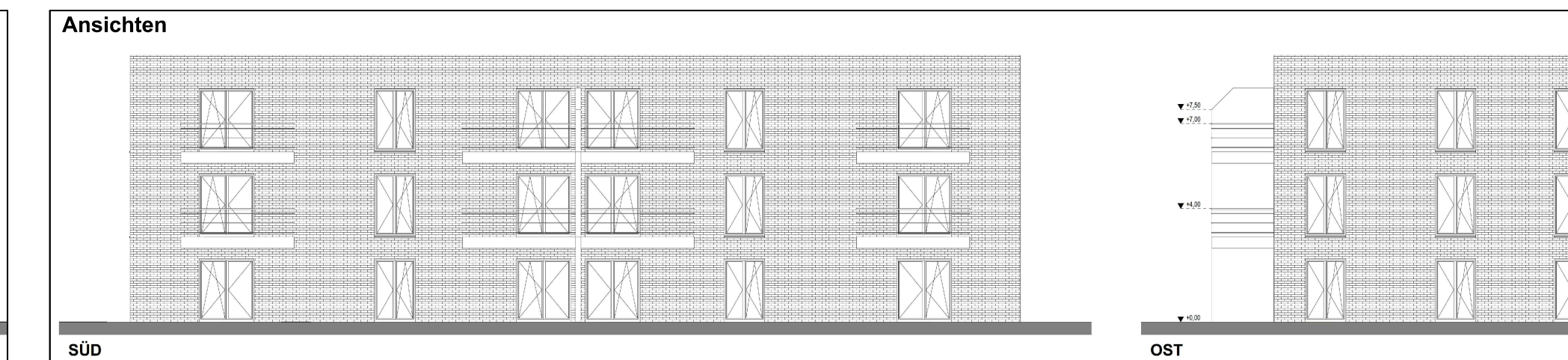
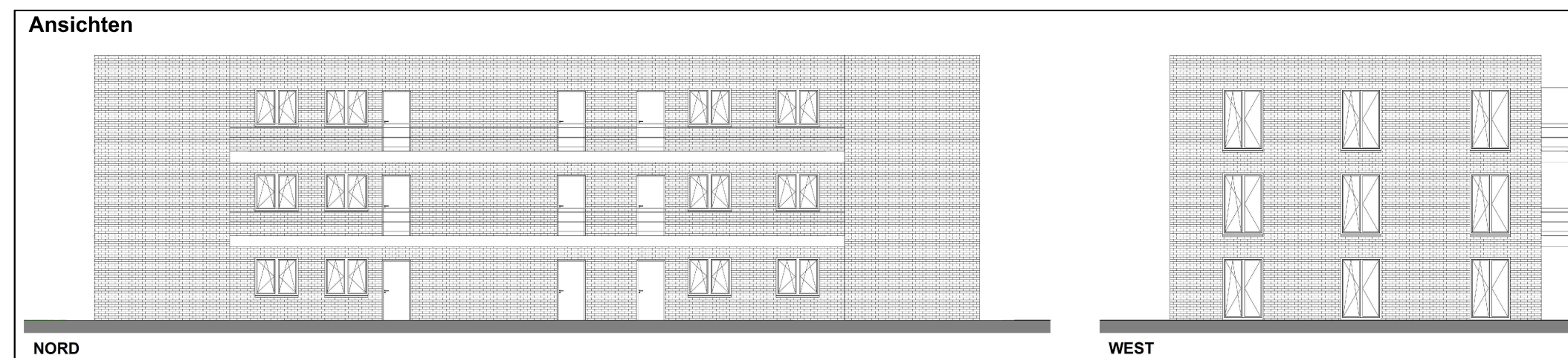

**Gebäude Typ E**

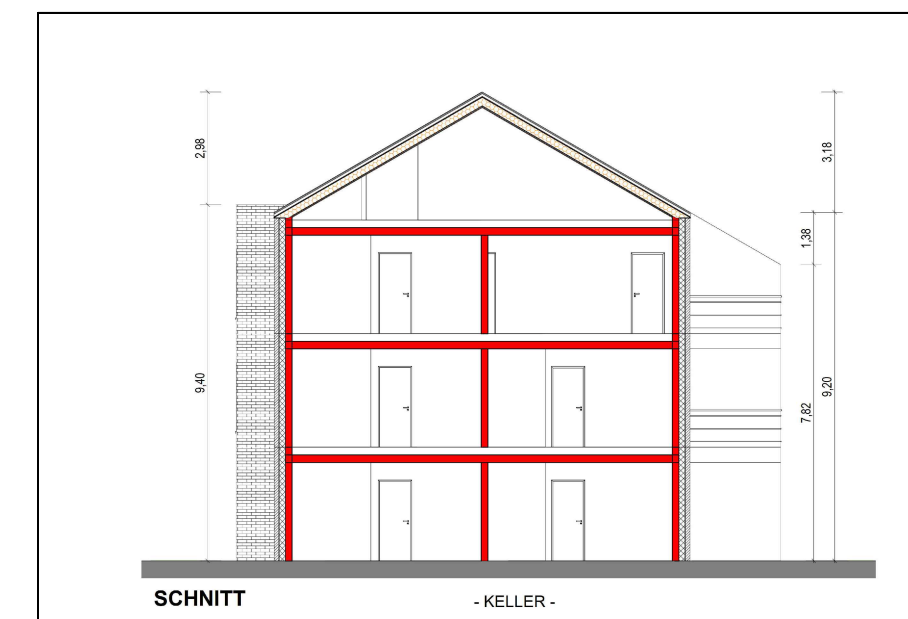
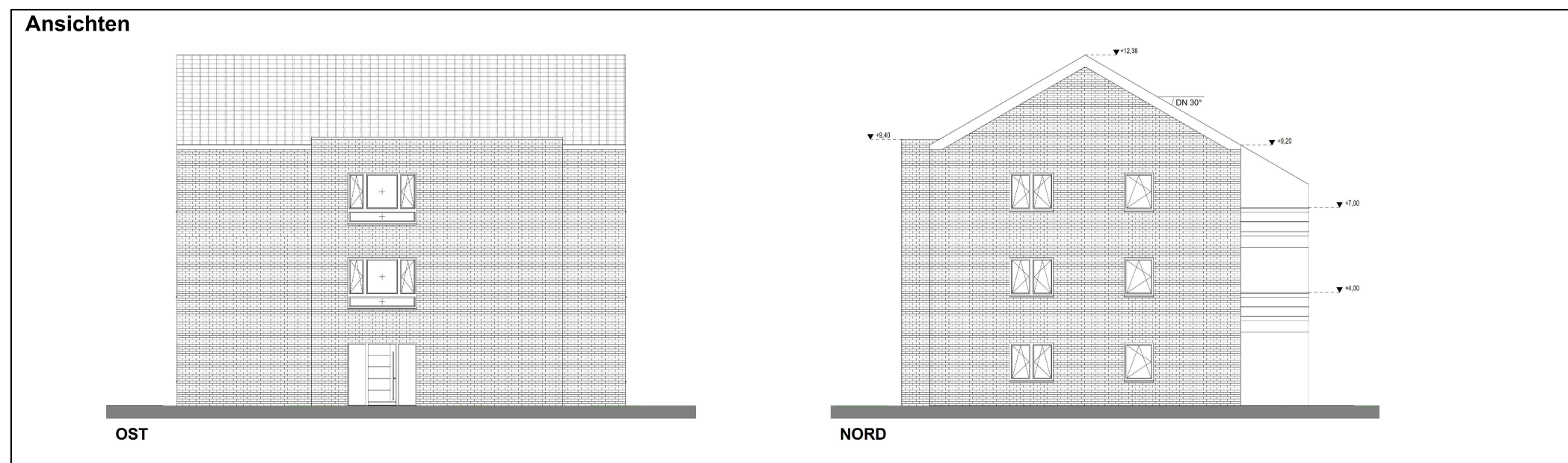
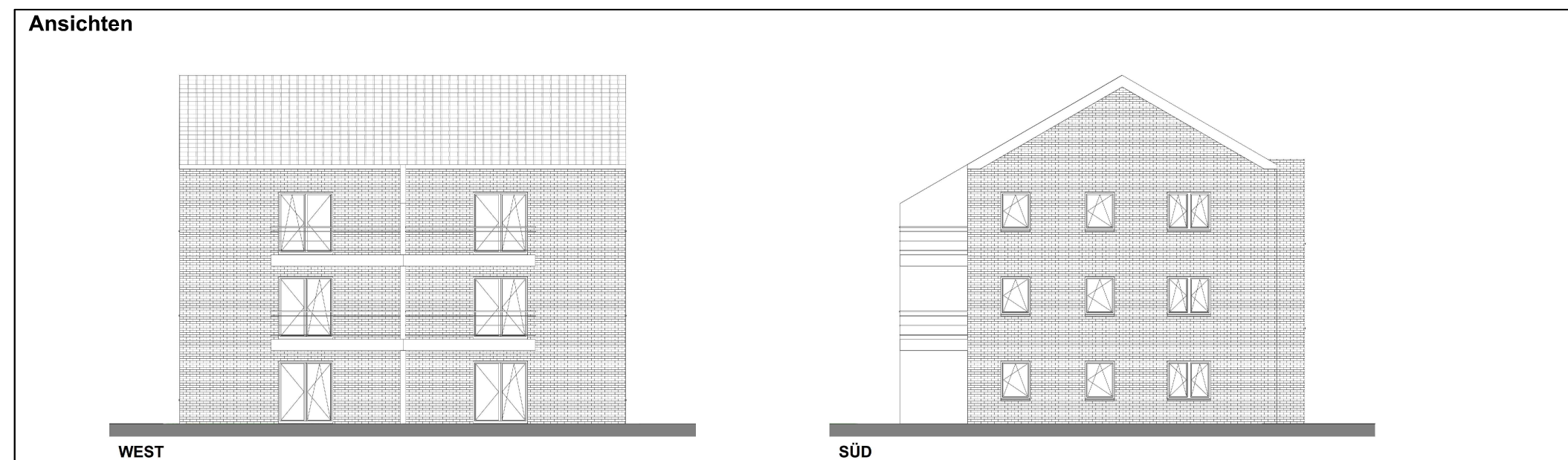

**Gebäude Typ F**

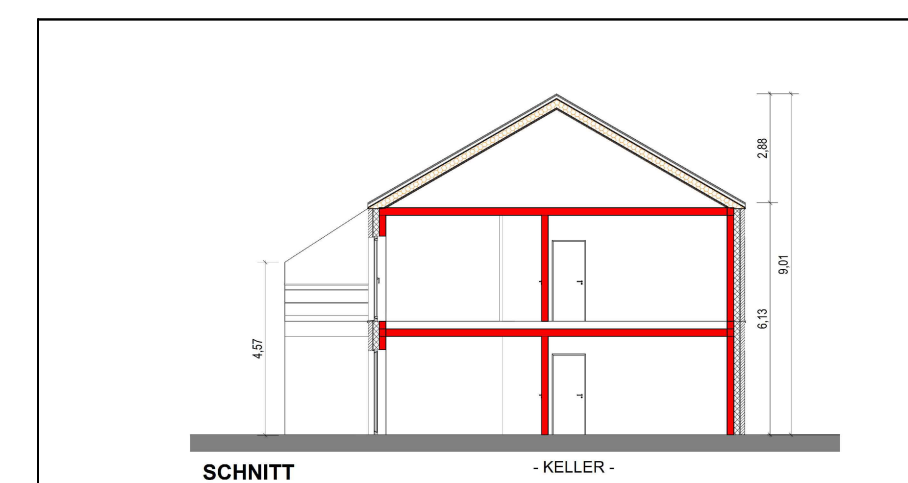
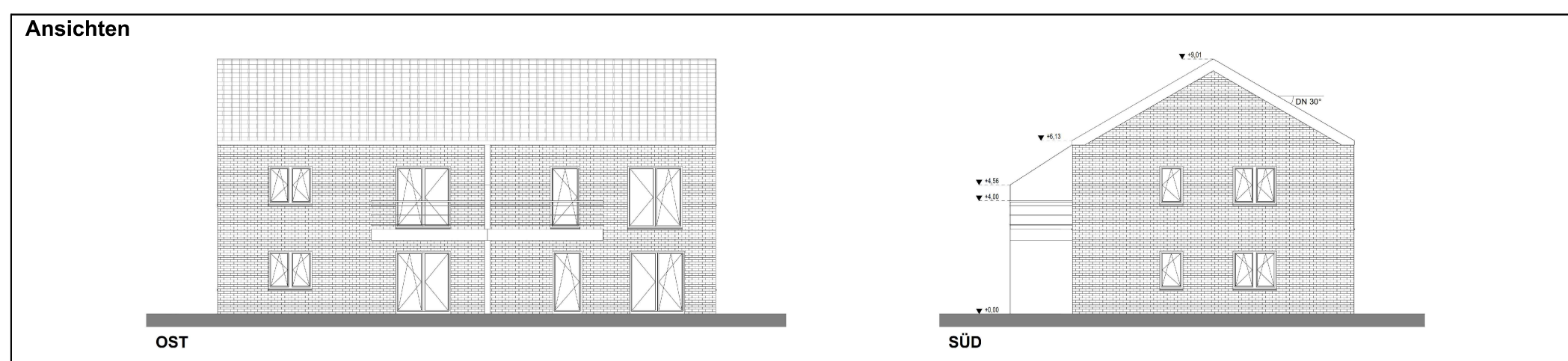
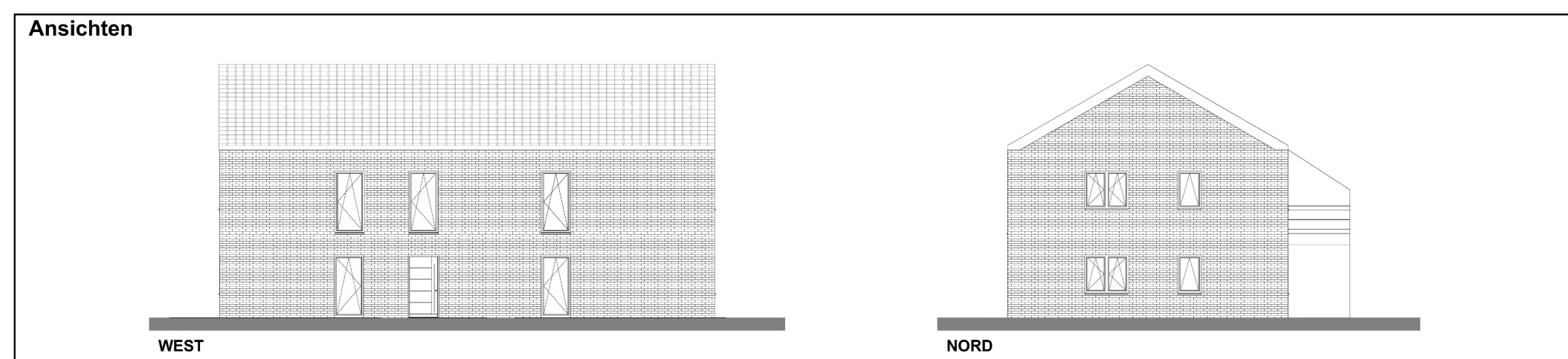

**Präambel und Ausfertigung**

Aufgrund der §§ 1 Abs. 3 und 10 und 13a des Baugesetzbuches (BauGB) vom 03.11.2017 (BGBl. I S. 3634) in der aktuell gültigen Fassung, des § 84 der Niedersächsischen Bauordnung (NBauO) vom 03.04.2012 (Nds. GVBl. S. 46) in der aktuell gültigen Fassung und der §§ 10 und 58 des Niedersächsischen Kommunalverfassungsgesetzes (NKomVG) vom 17.12.2010 (Nds. GVBl. S. 576) in der aktuell gültigen Fassung hat der Rat der Stadt Schüttorf diesen vorhabenbezogenen Bebauungsplan Nr. 97 "Wohnquartier Remy", bestehend aus der Planzeichnung, den textlichen Festsetzungen und den örtlichen Bauvorschriften sowie dem Vorhaben- und Erschließungsplan, als Satzung beschlossen.

Schüttorf, den ..... (SIEGEL)  
 Bürgermeister ..... Stadtdirektor .....

**Aufstellungsbeschluss**

Der Rat/Verwaltungsausschuss der Stadt Schüttorf hat in seiner Sitzung am ..... die Aufstellung des vorhabenbezogenen Bebauungsplans mit Vorhaben- und Erschließungsplan beschlossen. Der Aufstellungsbeschluss ist gemäß § 2 Abs. 1 BauGB am ..... ortsüblich bekannt gemacht worden.

Schüttorf, den ..... Stadtdirektor .....

**Veröffentlichung**

Der Rat/Verwaltungsausschuss der Stadt Schüttorf hat in seiner Sitzung am ..... dem Entwurf des vorhabenbezogenen Bebauungsplans und der Begründung sowie dem Vorhaben- und Erschließungsplan zugestimmt und die Veröffentlichung gemäß § 3 Abs. 2 BauGB beschlossen.

Ort und Dauer der öffentlichen Auslegung wurden am ..... ortsüblich bekannt gemacht. Der Entwurf des vorhabenbezogenen Bebauungsplans mit der Begründung sowie dem Vorhaben- und Erschließungsplan wurden vom ..... bis ..... gemäß § 3 Abs. 2 BauGB veröffentlicht.

Gemäß § 4a Abs. 2 BauGB sind gleichzeitig die Stellungnahmen der Behörden und sonstiger Träger öffentlicher Belange gemäß § 4 Abs. 2 BauGB eingeholt worden.

Schüttorf, den ..... Stadtdirektor .....

**Satzungsbeschluss**

Der Rat der Stadt Schüttorf hat den vorhabenbezogenen Bebauungsplan sowie den Vorhaben- und Erschließungsplan nach Prüfung der Stellungnahmen gemäß §§ 3 Abs. 2 und 4 Abs. 2 BauGB in seiner Sitzung am ..... als Satzung (§ 10 BauGB) sowie die Begründung beschlossen.

Schüttorf, den ..... Stadtdirektor .....

**Inkrafttreten**

Der Satzungsbeschluss über den vorhabenbezogenen Bebauungsplan Nr. 97 "Wohnquartier Remy" sowie den Vorhaben- und Erschließungsplan ist gemäß § 10 Abs. 3 BauGB am ..... ortsüblich bekannt gemacht worden.

Der vorhabenbezogene Bebauungsplan einschließlich Vorhaben- und Erschließungsplan ist damit am ..... rechtsverbindlich geworden.

Schüttorf, den ..... Stadtdirektor .....

**Verletzung von Vorschriften**

Innerhalb eines Jahres seit Bekanntmachung des Bebauungsplanes sind Verletzungen von Verfahrens- und Formschriften gemäß § 214 Abs. 1 BauGB oder beachtliche Verletzungen unter Berücksichtigung des § 214 Abs. 2 BauGB der Vorschriften über das Verzeichnis des Bebauungsplanes und des Flächennutzungsplanes oder beachtliche Mängel des Abwägungsvorganges gemäß § 214 Abs. 3 BauGB nicht geltend gemacht worden. Entsprechende Verletzungen oder Mängel werden damit unbeachtlich.

Schüttorf, den ..... Stadtdirektor .....

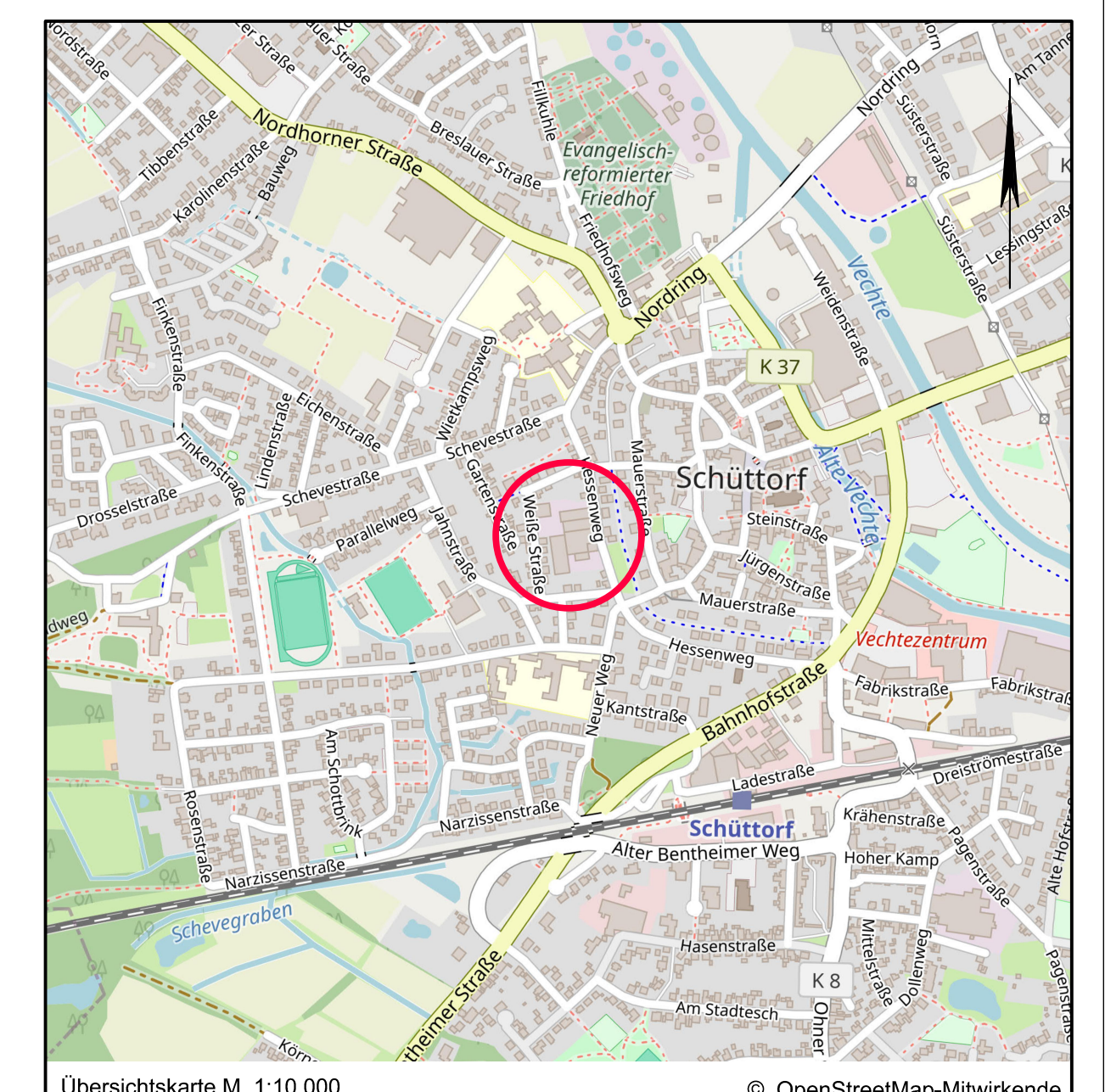

Lagebezug: ETRS89 UTM 32N

Redaktionelle Bearbeitung/ Zusammenstellung durch: <b>IPW</b>	bearbeitet	05.2024	Rf
	gezeichnet	05.2024	Hd
	geprüft		
	freigegeben		

Wallenhorst, 08.05.2024

Plan-Nummer: H:\SCHUET\222430\PLAENE\BP\bp\_bplan-Remy\_V+E-Plan\_02.dwg(V+E-Plan-Blatt-2)

**Stadt Schüttorf**  
 Vorhaben- und Erschließungsplan  
 zum vorhabenbezogenen Bebauungsplan Nr. 97  
 "Wohnquartier Remy"